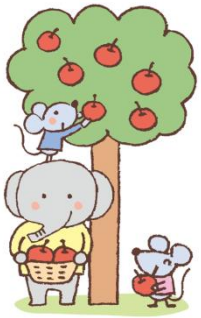

11月　クローバーだより

2015.11. 1　発行

小学校の運動会も無事に終わり、11 月は学芸会・学習発表会の季節ですね。

運動会での子どもたちの活躍を見せて頂きました。みんな一生懸命走り、踊っている姿がとてもかっこよかったです！おでかけは「鴻巣山運動公園」に行きました。去年と同じではありますが、長いローラーすべり台にアスレチックとたくさんの遊具を楽しんだ子どもたちです。すべり台は何度もすべり、おしりが痛くなるほどでしたが、とても楽しそうな姿が見られて嬉しく思います。

１１月も楽しいあそびをたくさん取り入れたいと思います。

生活・あそび・こども展

11 月１３日（金）15 時～19

　　１４日（土）8 時 30 分～17 時

模擬店 13 日（金）ナゲット￥200

　　１４日（土）中華おこわ￥200　おやつ￥100

代金のつきましては口座引き落としとさせて頂きます。

予約販売です

こうのすやま